

#### 4.4. PROVA DE COMPOSIÇÃO

##### Prova de Aptidão em Música Composição Musical

###### 1. Reconhecimento de obras (15:00)

Nos quatro trechos a serem reproduzidos, situar as obras da forma mais precisa possível.

[Caso não reconheça o título da obra, indique o nome do compositor. Se não souber o nome do compositor, indique o que puder: período (por ex.: romantismo, classicismo, etc.); época (por ex.: Séc. XVIII, primeira metade do Séc.XX), local (por ex.: Itália, Península Ibérica). Procure ser o mais preciso possível.]

[Prestar bem atenção, pois os trechos musicais só serão reproduzidos uma única vez]

###### 1.1 Primeiro trecho

---

---

---

[Intervalo de 2 minutos]

###### 1.2 Segundo trecho

---

---

---

[Intervalo de 2 minutos]

###### 1.3 Terceiro trecho

---

---

---

[Intervalo de 2 minutos]

###### 1.4 Quarto trecho

---

---

---

###### 2. Análise Comparativa (30:00)

Ouvir atentamente os dois trechos musicais a serem reproduzidos e fazer uma análise comparativa entre os dois, dando ênfase para os pontos comuns e as características opostas.

[O objetivo é avaliar a capacidade de apreensão de situações, modelos, idéias musicais para posterior reflexão].

Atenção: Na primeira audição os trechos musicais serão reproduzidos **um** de cada vez, separados por um intervalo de 5 minutos.

Em seguida, os trechos serão reproduzidos um imediatamente depois do outro, por duas vezes.

###### 3. Análise à primeira vista (30:00)

Analisar um excerto de música cuja partitura será distribuída no exame.

Responder em uma folha à parte, identificando claramente seu nome e o número da questão.

[O Candidato deve procurar representar a forma como apreendeu da leitura da partitura: as idéias musicais, a condução ou manutenção do processo/desenvolvimento no trecho. Dimensionar o nível de abordagem para que seja compatível com a duração do exame. Procure ser simples, claro e objetivo. Não há nenhuma resposta padrão para esta questão. Serão consideradas a coerência e a suficiência da resposta.]

Prova de Aptidão em Música: Composição

ANÁLISE À PRIMEIRA VISTA  
*Missá Canônica (excerto do Kyrie)*

*Christe*

*Georges Allard*

**4. Prática de composição (02:00:00)**

**4.1. Concluir o coral abaixo:**

**4.1 Realização de um trecho musical acabado.**

Escolher uma das propostas abaixo. Em folha anexa escrever uma pequena composição para um **TRIO** de livre escolha.

Atenção: Identificar devidamente nas folhas de música anexas ao exame, SEU Nº DO VESTIBULAR, número da questão, opções escolhidas (**P1, P2**) instrumentação e todos os detalhes pertinentes para a avaliação da realização musical.

**P1** – Escolher um ou mais poemas para realizar uma pequena composição vocal.

**Devagar devagar,  
a folha sem escolha,  
vaga pelo ar.** (s.n.)

**Que outra lua anda  
mais lua do que a nua  
lua de Luanda?** (Luciano Maia)

**trincam uva a uva  
os teus lábios tão vermelhos  
desejo contido** (José Félix)

**Que importa o nome  
da primeira namorada?  
Nuvens de primavera...** (Teruko Oda)

**casca oca  
a cigarra  
cantou-se toda** (Matsuo Bashô Adaptação de Paulo Leminski)

**É quase noite –  
As cigarras cantam  
Nas folhas escuras.** (Paulo Franchetti)

**P2** – Escolher um ou mais dos elementos abaixo para realizar uma pequena composição instrumental:

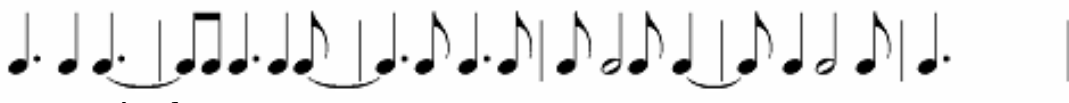

**Entrevista individual (a ser realizada após as provas)**

Trazar partituras e gravações de composições próprias, além de um Curriculum Vitae.